Схема границ территорий и земель Городского округа город Торжок

ТВЕРЬГРАЖДАНПРОЕКТ

Экологический каркас Городского округа город Торжок

М 1:20 000

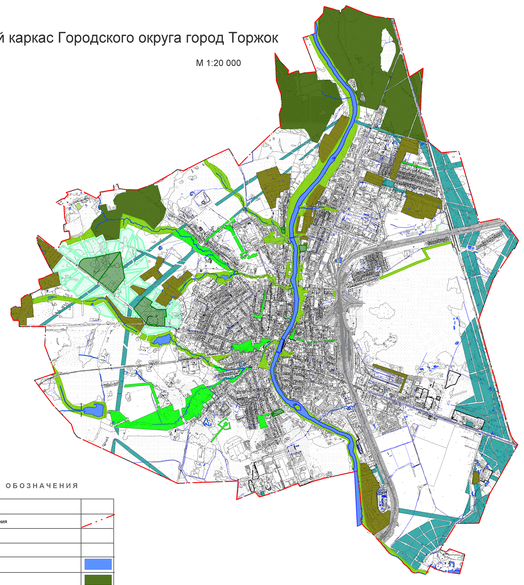

УСЛОВНЫЕ ОБОЗНАЧЕНИЯ

Границы	
муниципального образования	
Экологический каркас	
Природные элементы	
водные объекты	
земли лесного фонда	
водоохранные полосы рек, ручьев, озер и зон охраны транзитных коридоров	
не освоенные природные территории	
Природно-антропогенные элементы	
парки, бульвары, скверы	
кладбища	
защитные экополосы в санитарно-защитной зоне действующего кладбища	
защитные полосы вдоль инженерных коммуникаций	

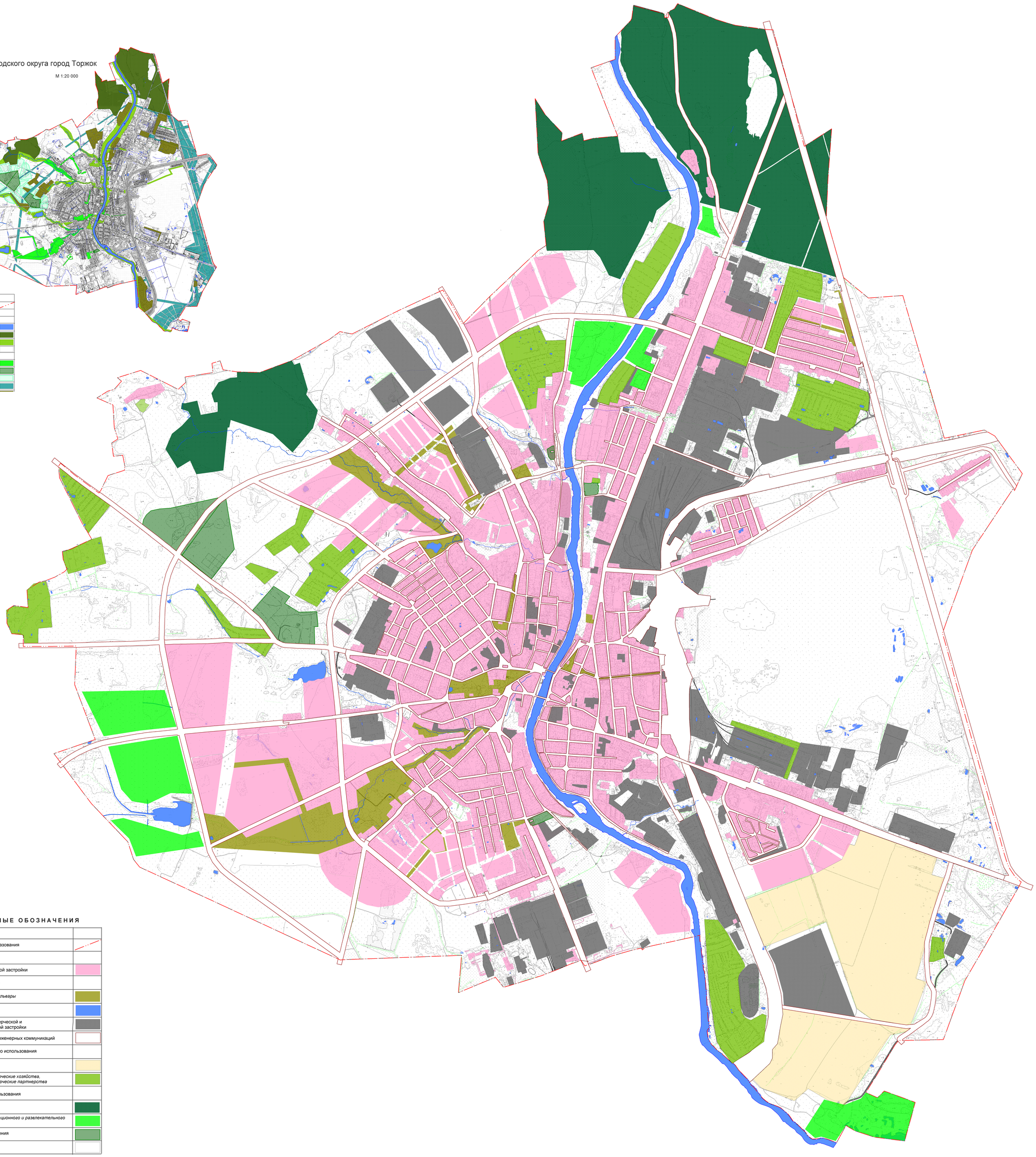

УСЛОВНЫЕ ОБОЗНАЧЕНИЯ

Границы	
муниципального образования	
Земли	
жилой и общественной застройки	
общего пользования	
парки, скверы, бульвары	
реки, водоемы	
промышленной, коммерческой и коммунально-складской застройки	
транспорта, связи и инженерных коммуникаций	
сельскохозяйственного использования	
пашня	
садовые некомерческие хозяйства, садовые некоммерческие партнерства	
рекреационного использования	
лесного фонда	
спортивно-рекреационного и развлекательного назначения	
специального назначения	
запаса	

8	7
6	5
4	3
2	1

							№ 20052		
							Проект генерального плана Городского округа город Торжок Тверской области		
Изм.	Кол.уч.	Лист	N док.	Подпись	Дата				
ГИП			Сергеев В. В.				Генеральный план Городского округа	Стадия	Лист	Листов
Нач. отдела			Ковалева Е. В.					ПП		
Нач. сектора			Кузьмина Е. А.							
Разраб.			Кочнева О. С.							
							Схема границ территорий и земель Городского округа город Торжок М 1:20000	ООО "ТВЕРЬГРАЖДАНПРОЕКТ"	